Enquête bewoners Frans Halsstraat – Frans Halsplein
Rode Loper Noord

Sinds 2003 werkt de gemeente aan De Rode Loper. Een route voor voetgangers en fietsers van HEMA tot aan de Ripperda via de Kruisweg en de Kennemerstraat. In 2008 besloot de gemeenteraad tot aanleg van de Dolhuysbrug. Dit om de verkeersknoop op het Kennemerplein richting Kennemerbrug te ontwarren. Een auto / OV verkeersprobleem wordt opgelost met de voet/fietsbrug.

1. Bent u bekend met het alternatieve plan van wijkraad Frans Hals mbt de Rode Loper Noord? Een tweerichtingen fietspad vanaf het Kennemerplein via de westzijde van het Frans Halsplein en Frans Halsstraat richting Ripperda.

- ❑ Ja
- ❑ Nee

2. Dit plan gaat uit van een verbreding van het fietspad van 2 tot 3,50m aan de westzijde van de Frans Halsstraat en het Frans Halsplein. Hierdoor verdwijnen in totaal 14 parkeerplaatsen en 10 bomen.

2a. Wat vindt u van dit plan. Mogen de parkeerplaatsen wat u betreft verdwijnen?

- ❑ Ja
- ❑ Nee
- ❑ Geen mening

2b. Mogen wat u betreft de bomen verdwijnen?

- ❑ Ja
- ❑ Nee
- ❑ Geen mening

3. Vanaf de Kennemerbrug tot aan het station gaat de verbreding van het fietspad van de huidige 2m naar 3,50m ten koste van een strook van 1,50m van de bolwerken. De Kennemerbrug moet verbreed worden, of er moet een nieuwe fiets-/voetbrug naast gelegd worden.

Vindt u dit een goed plan?

- ❑ Ja
- ❑ Nee
- ❑ Geen mening

4. Heeft u overlast van fietsers door uw straat?

- ❑ Ja
- ❑ Nee
- ❑ Geen mening

5. Bent u bereid om de petitie die de aanleg van de Dolhuysbrug bepleit te ondertekenen?

- ❑ Ja
- ❑ Nee
- ❑ Geen mening

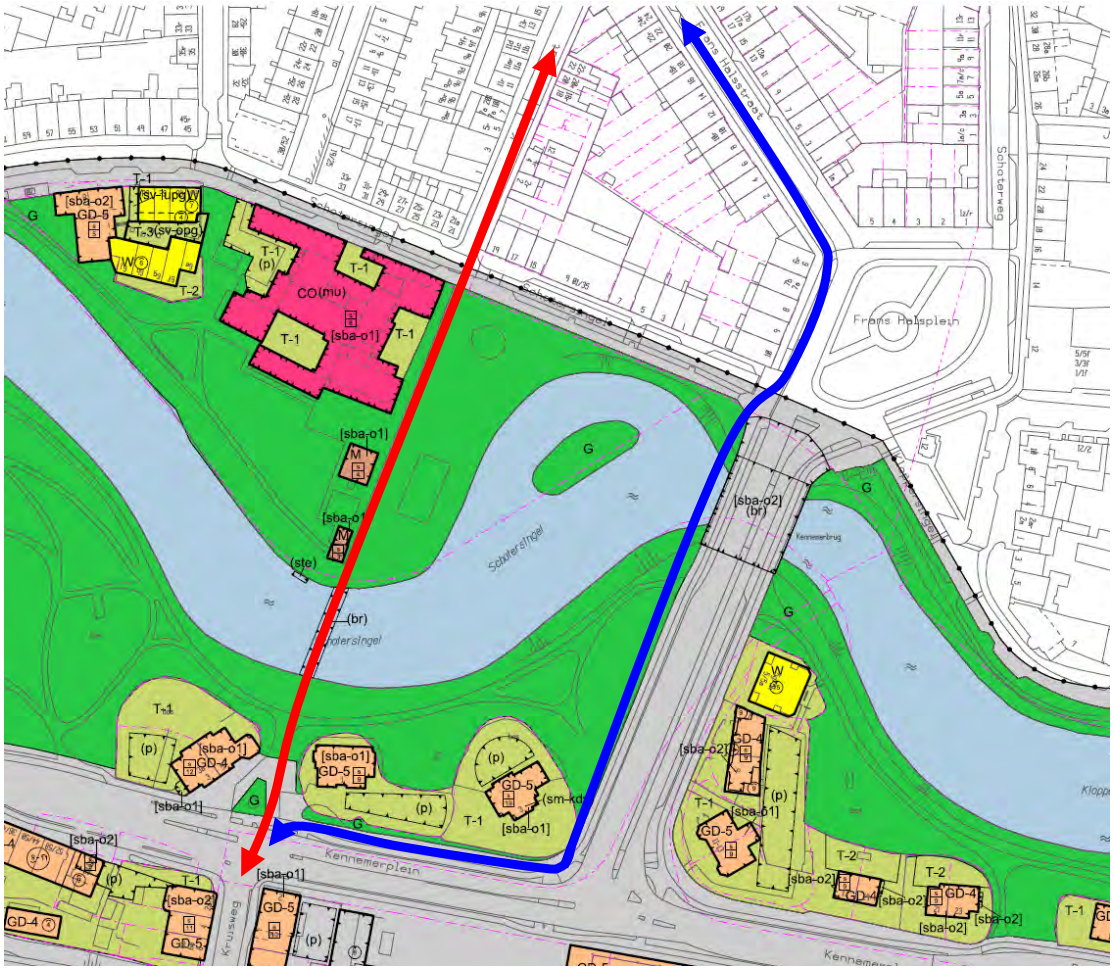

Rode Loper Noord
Rood: Plan gemeente
Blauw: Alternatief wijkraad Frans Hals

Uitslag van de enquête:

		Bent u bekend met alternatieve plan wijkraad?	Mogen van u de parkeerplaatsen verdwijnen?	Mogen van u de bomen verdwijnen?	Mag er een strook groen van Bolwerk af tussen Kennemerbrug en Station?	Heeft u overlast van fietsers?	Wilt u de petitie Dollnuysbrug.petities.nl ondertekenen?
Percentueel	Ja	33%	15%	7%	26%	4%	44%
	Nee	67%	81%	89%	74%	96%	44%
	Geen mening	0%	4%	4%	0%	0%	11%
Aantallen	Ja	9	4	2	7	1	12
	Nee	18	22	24	20	26	12
	Geen mening	0	1	1	0	0	3

Respons 84%
(27 bewoners van 32 huishoudens in Frans Halsstraat en westzijde Frans Halsplein)